

Low Budget ist das ideale Werkzeug, um Ihren Beschaffungsprozess absolut nachvollziehbar und transparent zu gestalten.

Die Direktintegration in Lotus Domino erlaubt eine hochsichere Abwicklung aller Invest- und Einkaufsvorgänge.

Eine lückenlose und revisionssichere Historie macht es äußerst einfach, jeden Vorgang ISO-Konform zu dokumentieren und rückzuverfolgen.

Inhalt/Übersicht

- **Was kann Low Budget ?**
- **Die Benutzeroberfläche**
- **Antrag – Erstellung und Bearbeitung**
- **Antrag – Positionen hinzufügen/modifizieren**
- **Antrag – Beantragung und Einlieferung**
 - **Workflow - Prozessabwicklung**
 - **Konfiguration – „Ein Klick Setup“**
 - **Konfiguration – Budgets**
- **Organisation und Entscheidungsprozess**
 - **Auswertung/Übersichten**
 - **Leistungskatalog – Übersicht**
- **Preise – Übersicht - Rechenbeispiel**

Erstinstallation: 2003 Installierte Basis: ca. 2800 Seats (Stand 11/2011) Referenzkunden gerne auf Anfrage.

Was kann Low Budget ?

Lösungen und Leistungen rund um **Lotus Notes / Domino**

Low Budget versteht sich als offenes und modulares System für die Abwicklung von

- Invests
- Einkauf/Beschaffung
- Inventar

Durch den modularen Aufbau kann sich jeder Kunde exakt die Bausteine hinzu konfigurieren, die seinen Bedürfnissen am besten entsprechen.

Für die Konfiguration sind nur wenige Schritte erforderlich, das System ist in der Regel über <Ein-Klick> Methoden einstellbar.

Rechts finden Sie Musterkonfigurationen, diese können einzeln oder in Kombination verwendet werden.

Man kann mit einer einfachen und überschaubaren Installation starten und Schritt für Schritt weitere Module zuschalten.

- **Einfaches Beschaffungsmanagement**
Ohne Positionen. Nur Avis und Genehmigung
- **Klassisches Beschaffungsmanagement**
Erstellung, Beantragung, Genehmigung, Einkauf, Lieferung
- **Budgetierung**
Grenzwerte für Invests vorab planen
- **Mit Regelwerk**
Standardgenehmigung. Budgetabhängige Genehmigung, alternative Workflows
- **Inventarisierung**
Seriennummernverwaltung, Lieferschein, Rechnungen, Garantie

Erstinstallation: 2003 Installierte Basis: ca. 2800 Seats (Stand 11/2011) Referenzkunden gerne auf Anfrage.

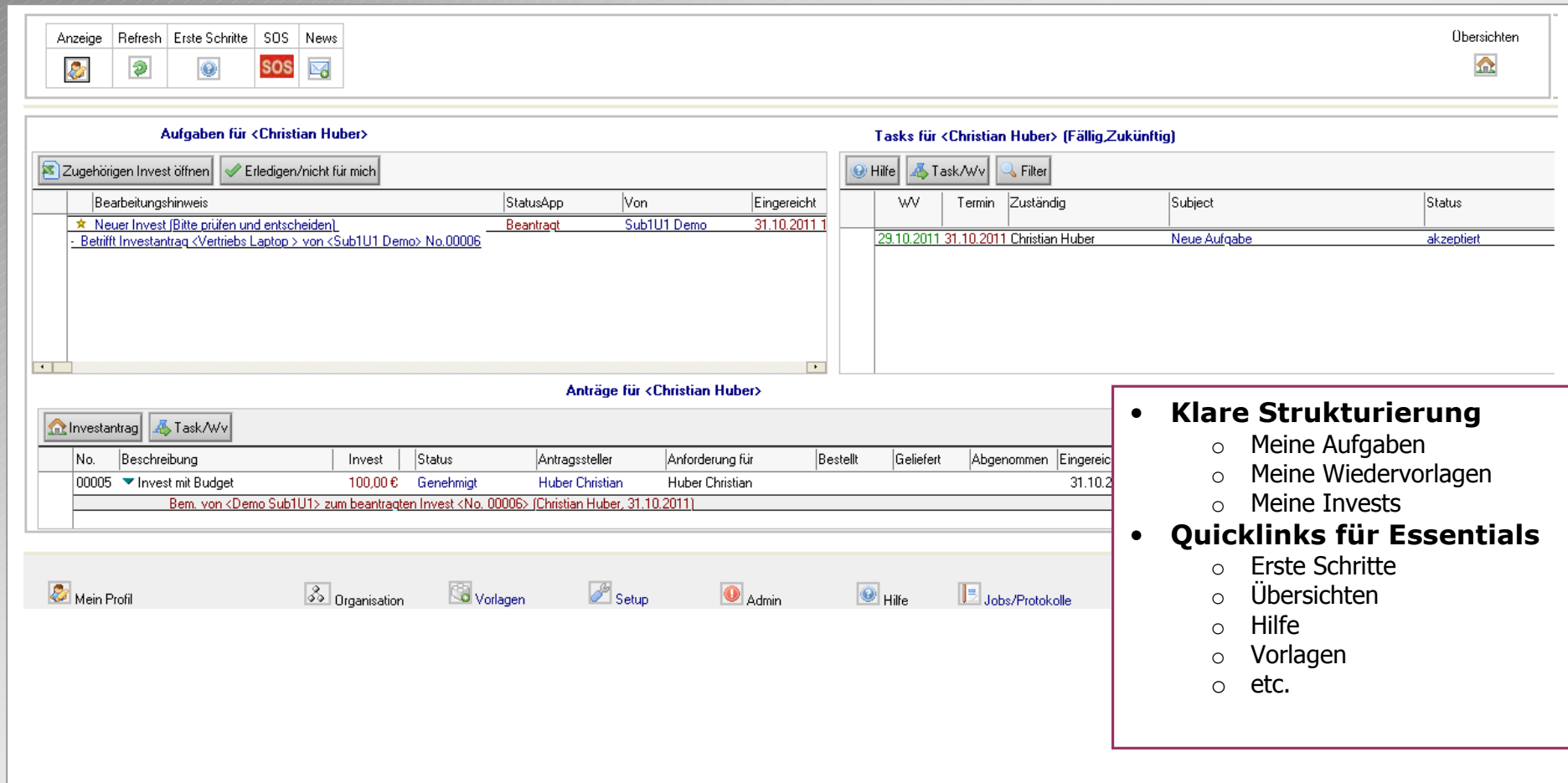

The screenshot displays a web-based user interface for a software application. At the top, there is a navigation bar with buttons for 'Anzeige', 'Refresh', 'Erste Schritte', 'SOS', and 'News'. Below this, the main content area is divided into several sections:

- Aufgaben für <Christian Huber>**: A table with columns for 'Bearbeitungshinweis', 'StatusApp', 'Von', and 'Eingereicht'. It contains one entry: 'Neuer Invest [Bitte prüfen und entscheiden]' with status 'Beauftragt' and date '31.10.2011'. A link below it reads 'Betrifft Investantrag <Vertriebs Laptop> von <Sub1U1 Demo> No.00006'.
- Tasks für <Christian Huber> (Fällig,Zukünftig)**: A table with columns for 'WV', 'Termin', 'Zuständig', 'Subject', and 'Status'. It contains one entry: 'Neue Aufgabe' with dates '29.10.2011' and '31.10.2011', assigned to 'Christian Huber', with status 'akzeptiert'.
- Anträge für <Christian Huber>**: A table with columns for 'No.', 'Beschreibung', 'Invest', 'Status', 'Antragssteller', 'Anforderung für', 'Bestellt', 'Geliefert', 'Abgenommen', and 'Eingereicht'. It contains one entry: 'Invest mit Budget' with an investment of '100,00 €', status 'Genehmigt', and assigned to 'Huber Christian'.

At the bottom of the interface, there is a navigation bar with icons and labels for 'Mein Profil', 'Organisation', 'Vorlagen', 'Setup', 'Admin', 'Hilfe', and 'Jobs/Protokolle'.

- **Klare Strukturierung**
 - Meine Aufgaben
 - Meine Wiedervorlagen
 - Meine Invests
- **Quicklinks für Essentials**
 - Erste Schritte
 - Übersichten
 - Hilfe
 - Vorlagen
 - etc.

Erstinstallation: 2003 Installierte Basis: ca. 2800 Seats (Stand 11/2011) Referenzkunden gerne auf Anfrage.

Schliessen Speichern Übernahme Vorlage/Antrag Antrag stellen

Investantrag Nicht beantragt

Vorgangs -Nr.
00007

Erstellt von	Kosten aktuell	Bestellt	Geliefert	Abgenommen	Entscheider
Christian Huber	799,00 €				Sub2L Demo

Beschreibung Laptop für Windows 7/ Notes 8.5

Angefordert für	Abteilung	Kostenstelle	Kostenträger
Christian Huber	Demo-Sub2	222444	xxx200 Vertriebskosten

Details Benötige neue Laptop mit 4GB, da bestehender nicht mehr ausreichend für Notes 8.5
Verwendungszweck Vertriebliche Nutzung

Neue Position Positionen modifizieren Duplizieren

Pos	ArtNo Lieferant	ArtNo	Bezeichnung	Menge	EP	Status	Angefordert für
1	TOP800		Portege L800	1	799,00 €	Nicht beantragt	Christian Huber Demo-Sub2

Sonstiges Aktuell gibt es eine Aktion bei Media-Markt

- **Automatische Nummernvergabe**
- **Automatische Kostensummierung**
- **Alle Informationen auf einen Blick**
- **Optional Kostenstellen**
- **Optional Kostenträger**
- **Optional Eintragung auf Positionsebene**
- **Übernahme von Vorlage**
- **Übernahme bestehender Anträge**
- **Direkte Beantragung**

Erstinstallation: 2003 Installierte Basis: ca. 2800 Seats (Stand 11/2011) Referenzkunden gerne auf Anfrage.

Bestellt für	
Angefordert für	<input type="text" value="Christian Huber"/>
Bestellt für	<input type="text" value=""/>
Kostenstelle	<input type="text" value="222444"/>
Kostenträger	<input type="text" value=""/>

Position	
Artikelnummer Lieferant	<input type="text" value="TOP800"/>
HerstellerNo.	<input type="text" value=""/>
Bezeichnung	<input type="text" value="Portege L800"/>
Menge	<input type="text" value="1"/>
Einzelpreis	<input type="text" value="799,00"/>
Bemerkung	<input type="text" value=""/>

▶ Verlauf

Software Solutions Simple 2011 (c)

Einkauf	
Lieferant	<input type="text" value="Toshiba"/>
Lieferort	<input type="text" value="Übersee"/>
BestellNo.	<input type="text" value=""/>
Bestellt	<input type="text" value="16"/>
Erwünschte Lieferart	<input checked="" type="radio"/> Teillieferung <input type="radio"/> Komplettlieferung
Avis. Liefertermin	<input type="text" value="16"/>
LieferscheinNo.	<input type="text" value=""/>
Geliefert	<input type="text" value="16"/>
SerienNo.	<input type="text" value=""/>
RechnungsNo.	<input type="text" value=""/>
Rechnungsdatum	<input type="text" value=""/>
Garantieablauf	<input type="text" value=""/>

- **Alle Informationen auf einen Blick**
- **Änderung auf Einzelposition**
- **Änderung im Multiselectmodus**
- **Dynamische Auswahllisten**
- **Kostenstellen auf Positionsebene**
- **Kostenträger auf Positionsebene**
- **Detaillierte Dokumenthistorie**
- **Wer hat wann was geändert**

Erstinstallation: 2003 Installierte Basis: ca. 2800 Seats (Stand 11/2011) Referenzkunden gerne auf Anfrage.

Antrag – Beantragung und Einlieferung

Lösungen und Leistungen rund um **Lotus Notes / Domino**

Neuer Workflow-Schritt			Neues Zugriffsdokument			Bearbeiten		
Schritt	Nächste Schritte	Beschreibung	Schritt	Nächste Schritte	Beschreibung	Schritt	Nächste Schritte	Beschreibung
A-Arbeitsschritte								
Aktiv								
A-Applikation								
1	Nicht beantragt	Beantragt	Neuer, noch nicht gestellter Antrag					
4	Beantragt	@if (@IsMember ("T";@GetProfileField ("Setup";"WFStepUse")) & InvestTyp="K";"Abgelehnt"; "Techn.geprueft"; "Verworfen"; "Abgelehnt"; "Genehmigt"; "Teilgenehmigt"; "Verworfen")	Der Zuständige muß diesen Antrag entscheiden					
5	Teilgenehmigt	Genehmigt Abgelehnt Beantragt - Storno	Dieser Antrag wurde teilgenehmigt, die endültige Entscheidung steht noch aus					
6	Genehmigt	@if (BestellSkip="1";"Geliefert"; "Abgenommen"; "Budget beantragt"; @IsMember ("K";@GetProfileField ("Setup";"WFStepUse"));"Beantragt - Storno"; "Kfm.abgelehnt"; "Kfm.geprueft"; "Budget beantragt"; "Bestell"; "Geliefert"; "Budget beantragt")	Antrag wurde genehmigt					
7	Abgelehnt	Beantragt	Der Antrag wurde abgelehnt					
8	Beantragt - Storno	Teilgenehmigt - Storno Storno abgelehnt Storniert	Storno beantragt - Entscheider muß zustimmen					
9	Teilgenehmigt - Storno	Storniert Storno abgelehnt	Dieser Stornoantrag wurde teilgenehmigt, die endültige Entscheidung steht noch aus					
10	Storno abgelehnt		Die Stornierung eines Antrags wurde vom Entscheider abgelehnt					
11	Storniert	Verworfen	Storno-Antrag wurde vom Entscheider bestätigt					
12	Bestellt	Geliefert	Für diesen Antrag hat der Einkauf die Bestellungen) vorgenommen.					

Alle gültigen Aktionen (hier z.B. „Antrag stellen“) werden im Antrag eingeblendet.
Mit Ausführung wird der gewünschte Workflow eingeleitet.



Investantrag Nicht beantragt

• Workflow individuell konfigurierbar

- 25 Schritte vorkonfiguriert
- per Mausklick auswählen
- Integriertes Erinnerungsmanagement
- Integriertes Eskalationsmanagement
- Aufgaben/Wiedervorlagen
- Erinnerungen

Jeder denkbare Beschaffungsprozess im Unternehmen kann abgebildet werden.

Erstinstallation: 2003 Installierte Basis: ca. 2800 Seats (Stand 11/2011) Referenzkunden gerne auf Anfrage.

Workflow - Prozessabwicklung

Lösungen und Leistungen rund um **Lotus Notes / Domino**

- Mit Antragstellung erfolgt eine Information der zuständigen Personen und eine Aufgabe wird erstellt.
- Jeder kann die Information für sich persönlich einstellen
- Mehrere Aufgaben können gleichzeitig abgewickelt werden (Sammelgenehmigung).
- Automatische Erledigung der Aufgabe, wenn die Anforderung erledigt wurde.

Ich erhalte Mails vom Workflow	Ich möchte keine Mailbenachrichtigung Ich möchte immer sofort benachrichtigt werden, wenn eine Aufgabe vorliegt <input checked="" type="checkbox"/> Bitte Nachrichten sammeln und einmalig zustellen
...Zustellungsturnus	<input checked="" type="checkbox"/> Mo <input checked="" type="checkbox"/> Di <input checked="" type="checkbox"/> Mi <input checked="" type="checkbox"/> Do <input checked="" type="checkbox"/> Fr <input type="checkbox"/> Sa <input type="checkbox"/> So

Personen mit sehr vielen Aufgaben nutzen die erweiterte Aufgabenliste mit Wiedervorlagen, Notizen, etc.

Aufgaben für <Christian Huber>				
	Von	Eingereicht Termin	StatusApp	Bearbeitungshinweis
★	Barbara Callcenter	22.12.2010 06:12:06	Beantragt	Sonderurlaub (Heirat) <27.12.:> <Barbara Callcenter>
★	Barbara Callcenter	22.12.2010 06:11:44	Beantragt	Urlaub <16.12.2010-16.12.20<> Callcenter>
★	Barbara Callcenter	22.12.2010 06:11:27	Beantragt	Urlaub <14.12.2010-14.12.20<> Callcenter>
★	Barbara Callcenter	21.12.2010 12:04:57	Beantragt	Urlaub <08.12.2010-08.12.20<> Callcenter>

Aufgaben für <Christian Huber>											
	Wieder- vorlage	No	Antragsteller	PeNo	Abtrag- Art	AU	Von	Bis	StatusApp	Gesendet an	Bearbeitungshinweis
★	21.12.2010	00002	Callcenter Barbara	00000002	0100		08.12.2010	08.12.2010	Beantragt	Christian Huber	Urlaub <08.12.2010-08.12.2010 00:00:00> von <Barbara Callcenter>
★	22.12.2010	00004	Callcenter Barbara	00000002	0100		14.12.2010	14.12.2010	Beantragt	Christian Huber	Urlaub <14.12.2010-14.12.2010 00:00:00> von <Barbara Callcenter>
★	22.12.2010	00005	Callcenter Barbara	00000002	0100		16.12.2010	16.12.2010	Beantragt	Christian Huber	Urlaub <16.12.2010-16.12.2010 00:00:00> von <Barbara Callcenter>
★	22.12.2010	00006	Callcenter Barbara	00000002	0130		27.12.2010	28.12.2010	Beantragt	Christian Huber	Sonderurlaub (Heirat) <27.12.2010-28.12.2010> von <Barbara Callcenter>

Erstinstallation: 2003 Installierte Basis: ca. 2800 Seats (Stand 11/2011) Referenzkunden gerne auf Anfrage.

Konfiguration – „Ein Klick Setup“

Lösungen und Leistungen rund um **Lotus Notes / Domino**

- Die Konfiguration der Anwendung erfolgt über wenige Setupdokumente.
- Die Anwendung kann zu 95% über die Eingangsseite des allgemeinen Setup in weniger als 1 Minute vollständig konfiguriert werden.
- Vorkonfigurierte Setupsätze für branchenübliche Konfigurationen

Lowbud

Setup allgemein

Übersicht | Vorgaben | Informationsfluss | Export/Statistik/Cleanup | Customize | Individuelle Konfiguration

Essential | Allgemeines | Anträge | Positionen | Regeln | Feldprüfungen | Auswahllisten

Synchronisation Antrag -> Positionen

Gewählte Werte aus dem Invest immer mit allen Positionen abgleichen	<input type="checkbox"/> Anforderung für	<input type="checkbox"/> Kostenstelle	<input type="checkbox"/> Kostenträger
	<input type="checkbox"/> Abteilung	<input type="checkbox"/> Kostenstelle Name	

Anforderung für

Entscheidungskette	<input checked="" type="checkbox"/> der Person, für die angefordert wird, verwenden
Kann in Positionen abweichend gewählt werden	<input checked="" type="radio"/> Ja <input type="radio"/> Nein
Ausnahmeregelung gilt für	<input type="text" value="[Administrator], [FinancialDept], [Einkauf]"/> ▾

Kostenstelle

Kostenstellen verwenden	<input checked="" type="radio"/> Ja <input type="radio"/> Nein
Kostenstelle von der Person <Anforderung für> übernehmen	<input checked="" type="radio"/> Ja <input type="radio"/> Nein
Kann in Positionen abweichend gewählt werden	<input checked="" type="radio"/> Ja <input type="radio"/> Nein
Ausnahmeregelung gilt für	<input type="text" value="[Administrator], [FinancialDept], [Einkauf]"/> ▾

Erstinstallation: 2003 Installierte Basis: ca. 2800 Seats (Stand 11/2011) Referenzkunden gerne auf Anfrage.

Übersicht und Grundlagen

Budget - 2011

Abruf in folgendem Jahr	Status	Gesamtbudget	Kumuliert	Verfügbare	Kategoriegruppe	Kategorie
2011	Offen	1800,00 €	0,00 €	1810,00 €	Vertrieb	(13.2) Pauschale IT

Beschreibung	Abtl. Budget für den Vertrieb
Bemerkungen	

Wer entscheidet über dieses Budget ?

Entscheider	Stellvertreter	Entscheidungsebene wird angefordert, wenn nachfolgende Bedingun
1 Christian Huber/SSS	Antonie Huber/SSS	"1"
2		
3		
4		

Budget gilt für folgende Abteilungen

Abteilungen (Organisation)	Demo-Sub1 Demo-Sub2 Demo-Top
Ergänzende Personen, die Invests zu diesem Budget lesen können	[InvestEK]

- **Kumulierte und noch verfügbare Beträge**
- **Für dedizierte Abteilungen freischalten**
- **Individuelle Genehmigungsstruktur für die Abbuchung**
- **Ergänzende Zugriffsregelungen**

Erstinstallation: 2003 Installierte Basis: ca. 2800 Seats (Stand 11/2011) Referenzkunden gerne auf Anfrage.

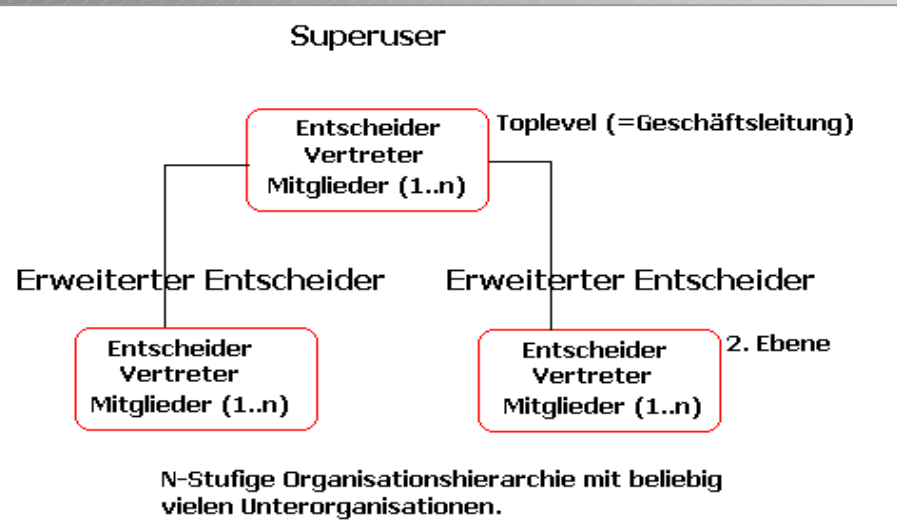

- **Hierarchische Organisationsstruktur**
 - Zuordnung von Mitgliedern zu Einheiten
 - Festlegen von Entscheider und Stellvertreter
 - Optional Abgleich über Fremdsysteme
 - Automatischer Abgleich mit Dominoverzeichnis
- **Konsequentes Zugriffskonzept**
 - Lesezugriff ausschließlich anhand Hierarchie von oben nach unten.
 - Kein Seiteneinstieg möglich

- **Werkseinstellung 1-stufiger Genehmigungsprozess**

- Mitglieder beantragen
- Zustellung zum Entscheider
- Optionale Zustellung zum Stellvertreter
- Genehmigung/Ablehnung

- **Optional mehrstufig (beliebig)**

- Identische Form der Beantragung
- Wiederholter Durchlauf der Prozesskette

- **Sonderstellung Superuser**

- Dedizierte Konfiguration
- Umgehung der normalen Genehmigung
- Stringente Protokollierung

- **Sonderstellung Erweiterter Entscheider**

- Dedizierte Konfiguration
- Umgehung der normalen Genehmigung
- Nur für die Abteilung, in welcher dieser Leiter/Stellvertreter oder Primärentscheider ist
- Stringente Protokollierung

Alle Optionen per Setup konfigurierbar.

Erstinstallation: 2003 Installierte Basis: ca. 2800 Seats (Stand 11/2011) Referenzkunden gerne auf Anfrage.

Verwaltung von

- Investanträgen ohne Positionen
- Investanträgen mit Positionen
- Budgets

Anträge erstellen

- Über Notes Full Client

Einkauf

- Inventarisierung
- Rechnungsprüfung
- Lieferkontrolle/Überwachung
- Garantieverwaltung

Prozessabwicklung

- Infomanagement
- Tasks/Wiedervorlagen/Reminder
- Zeitgesteuerte Benachrichtigung
- Sammelmails
- Regelgesteuertes Genehmigungsverfahren

Besonderheiten

- **Verwaltung von Anwendern ohne Noteslizenz**
- **Direkte Kopplung an das Adressbuch**
- **Vorlagenmanagement**
- **Stücklisten**
- **Sammelgenehmigung**
- **Mehrsprachig (Deutsch, Englisch)**

Sicherheit

- Anträge nur für Beteiligte und Zuständige sichtbar
- Strenge Hierarchieregelung
- Erfüllt alle Anforderungen hinsichtlich Datenschutz

Systemvoraussetzungen

- Lotus Notes/Domino 6.5 oder höher

Erstinstallation: 2003 Installierte Basis: ca. 2800 Seats (Stand 11/2011) Referenzkunden gerne auf Anfrage.

Low Budget – Invest, Einkauf, Inventar



Preise – Übersicht - Rechenbeispiel

Lösungen und Leistungen rund um **Lotus Notes / Domino**

Low Budget	100	User		
Software	Menge	Preis	Gesamt	Beschreibung
BUD-SERVER	1	225,00 €	450,00 €	Basis Invest (Organisationsdatenbank, Workflow, 1 Serv
LB-KONT 1000	0	1.500,00 €	0,00 €	Max. 1000 Invests pro Jahr, jährlicher Report
LB-KONT 500	0	1.000,00 €	0,00 €	Max. 500 Invests pro Jahr, jährlicher Report
LB-KONT 100U	0	100,00 €	0,00 €	Aufstockung um 100
LB-DOM-Manager	5	75,00 €	375,00 €	Vollautor (Erstellung/Workflow/Einkauf/Admin)
LB-DOM-Autor	10	25,00 €	250,00 €	Eingeschränkter Autor (Erstellung/Genehmigung)
LB-DOM-Client	100	10,00 €	1.000,00 €	Anwenderlizenz mit Dominoaccount
SPE-DOMINO-Client (Staffelnachlass)	0%		0,00 €	
15% (ab 100), 20% (ab 250), 25% (ab 500), 30% (ab 1000)				
Preisbasis Servermodule (+1% pro User)	2			
Jährl. Wartungsgebühren Software	20%		415,00 €	
Dienstleistung				
Benutzerschulung	0	656,00 €	0,00 €	
Admischulung/Installation	0	1.440,00 €	0,00 €	
Kundenspezifische Anpassung (pro Stunde	0	105,00 €	0,00 €	
Gesamtbetrag			2.490,00 €	
Softwarekosten inkl. Wartungsgebühren			2.490,00 €	
Softwarekosten ohne Wartungsgebühren			2.075,00 €	
Dienstleistung			0,00 €	
Softwarekosten pro Arbeitsplatz			24,90 €	

Im Gesamtbetrag sind die Wartungsgebühren für das erste Jahr enthalten

Musterkonfiguration für 100 Anwender + prozentual Poweruser, unlimitierte Anzahl Invests.

Gerne lassen wir Ihnen auch Kontaktansprechpartner zukommen, die Ihnen eine objektive Bewertung und Erfahrungsberichte über den Einsatz von Low Budget im Unternehmen zur Verfügung stellen können.

Erstinstallation: 2003 Installierte Basis: ca. 2800 Seats (Stand 11/2011) Referenzkunden gerne auf Anfrage.